

**Ubicación**

Municipio de Puerto Libertad, provincia de Misiones, Argentina. Isla ubicada dentro del Lago Urugua-í. Superficie total aproximada de 60 ha que forman parte del predio Cuartel Uruguai.

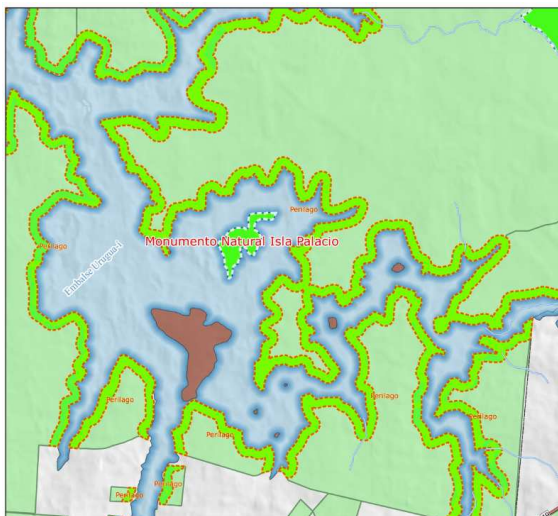

Monumento Natural Isla  
Palacio  
AVC N°: 5



**Valores de Conservación**

**AVC1:** La ley provincial XVI 41 declara área natural protegida, bajo la categoría de monumento natural, a la isla ubicada dentro del lago formado por la presa del arroyo Urugua-í.

Esta ley fue aprobada en el año 1996, bajo la antigua numeración legal correspondía a la Ley Provincial N° 3302.

**Amenazas para  
Conservar los AVC**

- Caza y apeo ilegal
- Riesgos de Incendios



**Acciones para Conservar los AVC**

- Actividades de control en conjunto con Guardaparques del Parque Península y Policía Lacustre.
- Implementación del plan de prevención de incendios, uso de torres, recorridas en conjunto con Bomberos de Puerto Libertad en épocas de índice crítico en la zona del lago Urugua-í.
- Trabajos en conjunto con Güira Oga.

**Monitoreo de Indicadores de Conservación de AVC**

- Datos del Monitoreo del Plan de Manejo.
- Incendios Ocurridos

**Contacto**

Por consultas o mayor información comunicarse al:  
TE: 0800 888 2772 ó  
Mail: [informacion@araucoargentina.com](mailto:informacion@araucoargentina.com)