

Ubicación

Municipio de San Pedro, provincia de Misiones, Argentina. El área de importancia para esta comunidad está comprendida por parte de las fajas ecológicas y bosques protectores ubicados en los predios Gramado y Valle del Arroyo, que conforman una superficie aproximada de 2640ha de bosque nativo.

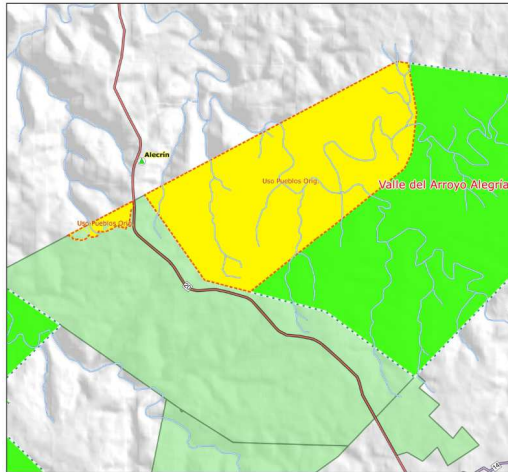

Área de Interés para la Comunidad Alecrin
AVC N°: 39



Valores de Conservación

AVC5: Utilizan las fajas y bosques como sitios de caza, recolección frutos y plantas medicinales. Hay poblaciones de pindó de usos varios para la comunidad, y cuatro yaboticabales de los cuales consumen los frutos.

AVC6: Obtención de recursos para elaboración de artesanías, construcciones tradicionales. Especies destacadas: guembepi, pindó, ñandyta, pipi.

Amenazas para Conservar los AVC

- Caza y apeo ilegal
- Riesgos de Incendios.
- Afectación del área por actividades operativas
- Desconocimiento estado de conservación de los recursos.



Acciones para Conservar los AVC

- Implementación del programa de protección patrimonial con el control y recorrida de los guardaparques de forma permanente.
- Implementación del plan de prevención de incendios, uso de torres, recorridas en épocas de índice crítico.
- Considerar el área como sitio especial en la evaluación del ARIF (Asignación Riesgos Inicio Faena).
- Implementación del plan de comunicación de actividades operativas a la comunidad.

Monitoreo de Indicadores de Conservación de AVC

- Indicios de caza y apeo ilegal.
- Incendios ocurridos.
- Control de actividades operativas.
- Estado de conservación de los recursos.

Contacto

Por consultas o mayor información comunicarse al:
TE: 0800 888 2772 ó
Mail: informacion@araucoargentina.com