

Ubicación

Municipio de Puerto Libertad, provincia de Misiones, Argentina. El área de importancia para esta comunidad está comprendida por parte de las fajas ecológicas y bosques protectores ubicados en los predios Puerto Bossetti y Alto Yasy, que conforman una superficie aproximada de 1.950ha de bosque nativo.

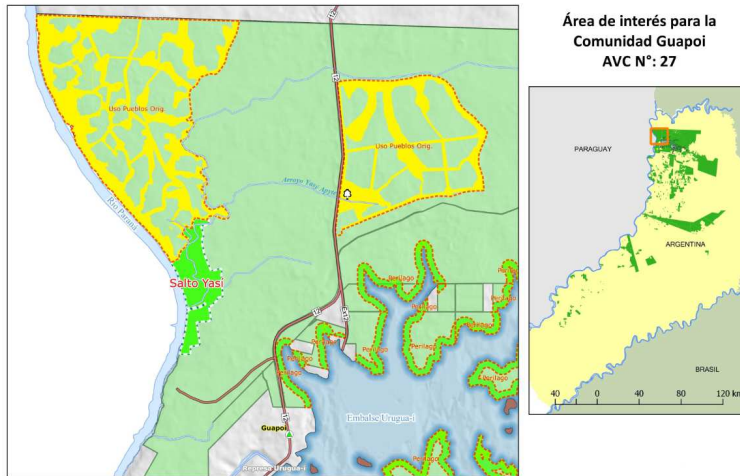

Valores de Conservación

AVC1: Se hallaron 31 especies consideradas por la Convención sobre el Comercio Internacional de Especies Amenazadas de Fauna y Flora Silvestres (CITES), por la Unión Internacional para la Conservación de la Naturaleza (UICN, 2001). Algunas de ellas son nuevos registros para el país y diversas especies que son escasas a nivel provincial o nacional.

AVC5: En las fajas y bosques instalan trampas de caza, recolectar frutos, miel y plantas medicinales. Pescan en el lago Urugua-í y el arroyo Yasy.

AVC6: Obtención de recursos para elaboración de artesanías, construcción de puestos de venta. Especies destacadas: isipó pytá, tacuapí, pindó. Extracción de orquídeas y bromeliáceas para la venta.

Amenazas para Conservar los AVC

- Caza y apeo ilegal
- Riesgos de Incendios.
- Afectación del área por actividades operativas
- Desconocimiento estado de conservación de los recursos.



Acciones para Conservar los AVC

- Implementación del programa de protección patrimonial con el control y recorrida de los guardaparques de forma permanente.
- Implementación del plan de prevención de incendios, uso de torres, recorridas en épocas de índice crítico.
- Considerar el área como sitio especial en la evaluación del ARIF (Asignación Riesgos Inicio Faena).
- Implementación del plan de comunicación de actividades operativas a la comunidad.

Monitoreo de Indicadores de Conservación de AVC

- Indicios de caza y apeo ilegal.
- Incendios ocurridos.
- Control de actividades operativas.
- Estado de conservación de los recursos.

Contacto

Por consultas o mayor información comunicarse al:
 TE: 0800 888 2772 ó
 Mail: informacion@araucoargentina.com