

Ubicación

Municipios de Montecarlo y San Vicente, provincia de Misiones, Argentina. El Área de importancia para esta comunidad está comprendida por parte de las fajas ecológicas y bosques protectores ubicados en los predios Carovera, San Pedro, 33300, 33200, que conforman una superficie aproximada de 1.920ha de bosque nativo. Esta misma área es considerada como de interés precautorio para la comunidad Ysapy Y Poty.

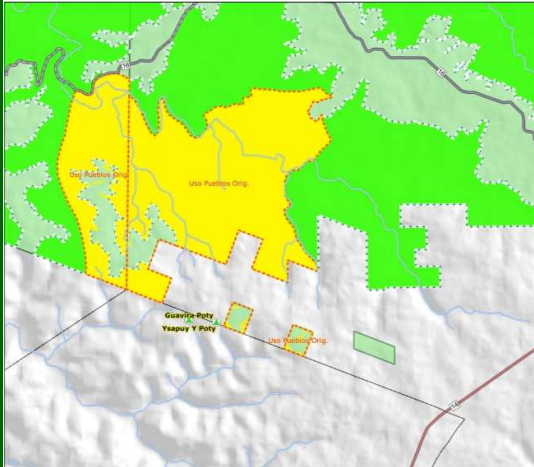

Area de Interés para Ysapy Y Poty y Guavirá Poty
AVC N°: 23-24



Valores de Conservación

AVC5: Utilizan las fajas para cazar animales de portes pequeños como cuatí, acutí y tatúes, y para recolectar frutos, miel y plantas medicinales.

AVC6: Obtención de recursos para elaboración de artesanías, construcción de viviendas y templo. Extracción de orquídeas y plantas ornamentales para comercializar. Cuentan con un área de tucuapizales.

Amenazas para Conservar los AVC

- Caza y apeo ilegal
- Intrusos en lotes linderos que compiten por los recursos.
- Riesgos de Incendios.
- Afectación del área por actividades operativas
- Desconocimiento estado de conservación de los recursos.



Acciones para Conservar los AVC

- Implementación del programa de protección patrimonial con el control y recorrida de los guardaparques de forma permanente.
- Implementación del plan de prevención de incendios, uso de torres, recorridas en épocas de índice crítico.
- Considerar el área como sitio especial en la evaluación del ARIF (Asignación Riesgos Inicio Faena).
- Implementación del plan de comunicación de actividades operativas a la comunidad.

Monitoreo de Indicadores de Conservación de AVC

- Indicios de caza y apeo ilegal.
- Incendios ocurridos.
- Control de actividades operativas.
- Estado de conservación de los recursos.

Contacto

Por consultas o mayor información comunicarse al:
TE: 0800 888 2772 ó
Mail: informacion@araucoargentina.com