

Ubicación

Municipios de Montecarlo y San Vicente, provincia de Misiones, Argentina. El Área que podría ser de importancia para esta comunidad está comprendida por parte de las fajas ecológicas y bosques protectores de los predios Carovera, San Pedro, 33300 y 33200, que conforman una superficie aproximada de 1.920ha de bosque nativo. Dentro de esta misma área se encuentran los sitios de interés para la comunidad Guavira Poty.

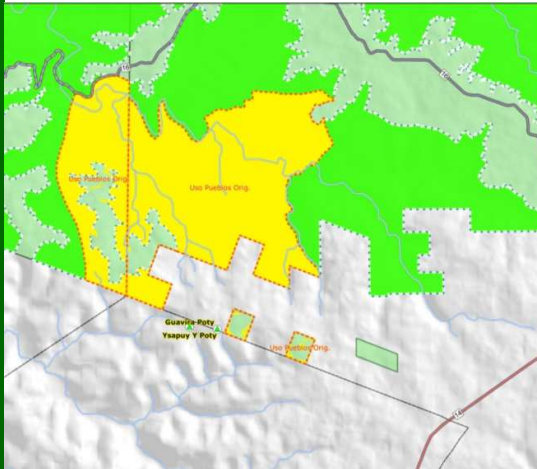

Area de Interés para Ysapuy Y Poty y Guavirá Poty
AVC N°: 23-24



Valores de Conservación

AVC5: Es una única familia la compone esta comunidad, y manifiesta no utilizar actualmente recursos de estos predios. De modo precautorio se identifica el área considerando que en un futuro próximo, al igual Guavira Poty, podrían ingresar a los predios en busca de alimentos y otro tipo de materiales para su sustento.

Amenazas para Conservar los AVC

- Caza y apeo ilegal.
- Pequeños productores en lotes linderos que compiten por los recursos.
- Riesgos de Incendios.
- Afectación del área por actividades operativas.
- Desconocimiento estado de conservación de los recursos.



Acciones para Conservar los AVC

- Implementación del programa de protección patrimonial con el control y recorrida de los guardaparques de forma permanente.
- Implementación del plan de prevención de incendios, uso de torres, recorridas en épocas de índice crítico.
- Considerar el área como sitio especial en la evaluación del ARIF (Asignación Riesgos Inicio Faena).
- Implementación del plan de comunicación de actividades operativas a la comunidad.

Monitoreo de Indicadores de Conservación de AVC

- Indicios de caza y apeo ilegal.
- Incendios ocurridos.
- Control de actividades operativas.
- Estado de conservación de los recursos.

Contacto

Por consultas o mayor información comunicarse al:
TE: 0800 888 2772 ó
Mail: informacion@araucoargentina.com